





Legende:





-  Regenwasser
-  Schmutzwasser
-  Schmutzwasser Entlüftung
-  Schmutzwasserentlüftung

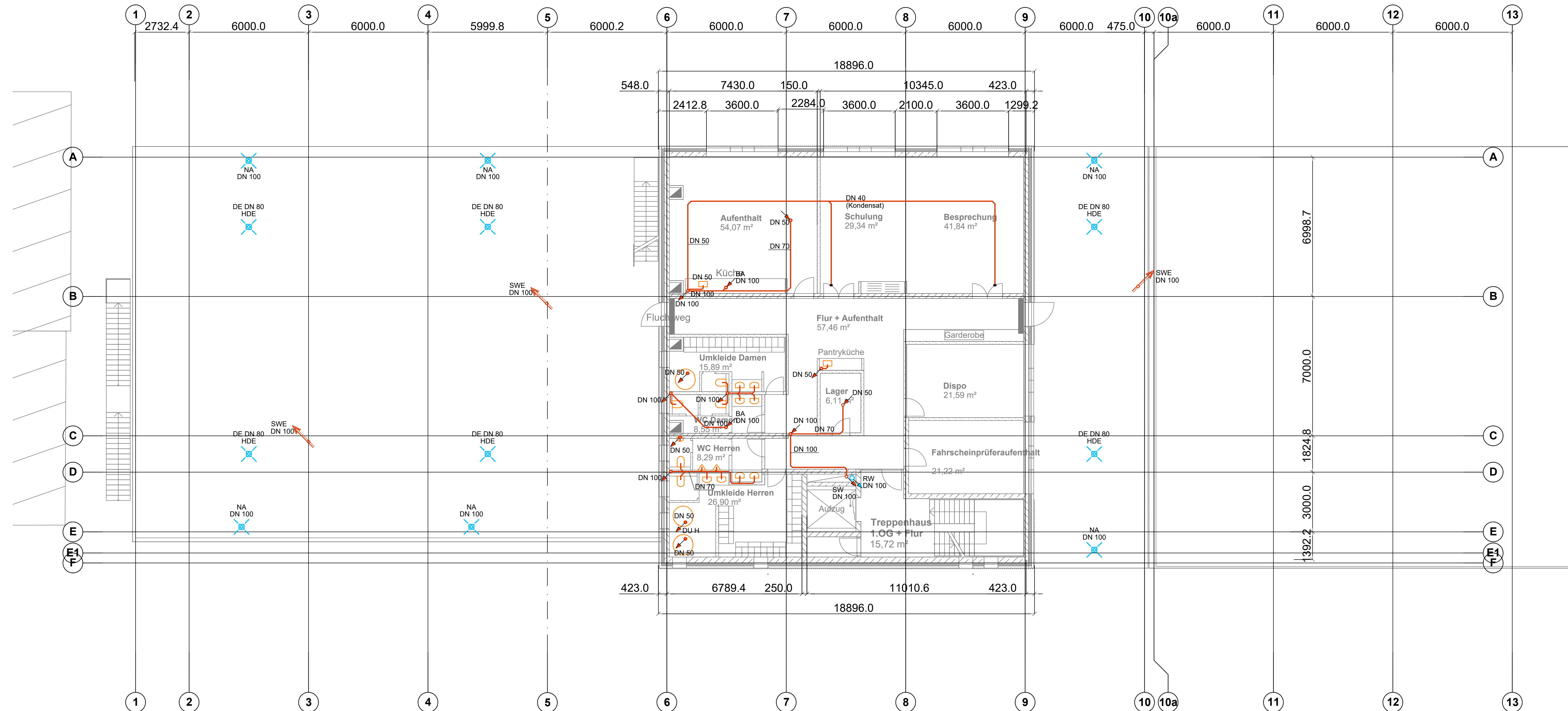

± 0,00 = 157,90 m üNN

Name	Datum	Änderung

**Planrechtliche Entscheidung nach § 28 PBefG**

bearbeitet	Name	Datum	Büro für Architektur, Stadtraum- und Infrastrukturgestaltung Christoffel & Compagnons Weltzienstraße 6a, 76135 Karlsruhe, E-Mail: info@basicc.de FON (07 21) 8 30 31 18-10, FAX (07 21) 8 30 31 18-88	
gez.				
geprüft				
gez.	Name	Datum	SEF INGENIEURGESELLSCHAFT MBH BERATENDE INGENIEURE Ohiostraße 13, 76149 Karlsruhe, E-Mail: info@sef-ing.de FON (07 21) 9 78 59-0, FAX (07 21) 9 78 59-12	
gez.	Wi	11.01.2023		
geprüft	Sw	11.01.2023		
A2-PL	Karlsruhe, den 11.01.2023		Unterschrift: 	
A2-PA	Albtal-Verkehrs-Gesellschaft mbH			
A2-IH	Tullastraße 71, 76131 Karlsruhe			
A1	Telefon 07 21 / 61 07-0			
EBL	Telefax 07 21 / 61 07-50 09			
Karlsruhe, den .....			Unterschrift: .....	

Strecke:	Heilbronn Bahnhofsvorplatz - Pfühlpark	Streckennummer AVG:	97712
	Heilbronn Bahnhofsvorplatz	DB/VzG Strecken-Nr.:	
Maßnahme:	Erweiterung der Wende- und Abstellanlage in Heilbronn / Bahnhofsvorplatz	A2-PL-Projekt-Nr.:	P_0902
Darstellung:	ENTWÄSSERUNGSANTRAG Grundriß 1.OG	Plannr.:	1489_E 10
		Maßstab:	1:100
		Anlage:	7.5